

CREATION DE LOCAUX D'ACCUEIL D'ENTREPRISES DANS UN BATIMENT EXISTANT

La Perrière – 23230 GOUZON

COMMUNAUTE DE COMMUNES CREUSE CONFLUENCE
Le Montet 23600 BOUSSAC BOURG – Tél : 05 55 65 83 94

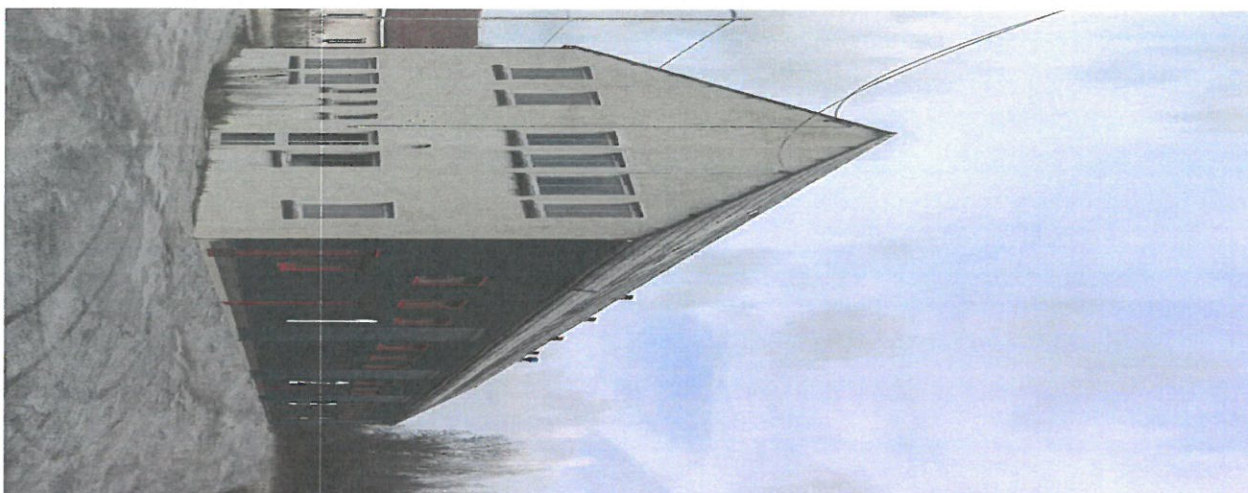

Déclaration préalable n° 23093 19D0016 délivrée par le maire de GOUZON le 16 Juillet 2019.

I N T E R V E N A N T S

Maîtrise d'œuvre	: Jean BODIN – Architecte DPLG – Mandataire - 36200 ARGENTON sur CREUSE Tél : 06.87.83.85.30 – Email : jean.bodin36@orange.fr Antoine BODIN - AB+ Ingénierie S.A.R.L. d'architecture et d'ingénierie - Chantier Tél : 06.08.71.27.34 – Email : antoine.bodin@wanadoo.fr Christophe TEMPLIER – Espace Projet Construction – Économiste de la construction Tél : 06 09.32.26.19 – Email : christophe.templier@epc36.fr
Contrôle technique	: David MAYER - APAVE MONTLUCON Tél : 04.70.03.57.57. - Email : david.mayer@apave.com
Coordonnateur SPS	: Thierry PASQUET – CORDIA S.A.R.L. Tél : 06.79.14.20.54 - Email : cordia.sps@laposte.net

E N T R E P R I S E S

LOT	ENTREPRISE	TEL PORTABLE
01/ DEMOLITION GROS OEUVRE	BOUILLOT BTP 23150 AHUN GARE bouillot.btp@wanadoo.fr	T. 05.55.62.46.25
02/ CHARPENTE	RIDIRA 36310 CHAILLAC metallerie.ridira.p@wanadoo.fr	T. 02 54 25.62.82
COUVERTURE	CCBH 36300 CIRON	T. 02.54.28.78.99

BARDAGE	ccbh@free.fr	
PHOTOVOLTAIQUE	B Energy 87000 LIMOGES valerie.trullen@b-energy.fr	T. 05.55.38.31.30
03/ MENUISERIES EXTERIEURES SERRURERIE	AFD 36400 LA CHATRE lachatre@afd-verandas.com	T. 02 54 48.41.80
04/ PLATRERIE ISOLATION PLAFONDS MENUISERIE BOIS	GIRAUD 23170 CHAMBON SUR VOUEIZE Entr.giraud@orange.fr	T. 05.55.82.15.25
06/ CARRELAGE	DE MIRANDA 03410 DOMERAT demirandapradillon@bbox.fr	T. 04.70.29.05.70
07/ PEINTURE RETEMENTS DE SOLS SOUPLES	COULEURS DECO 36400 LA CHATRE couleursdeco-sarl@orange.fr	T. 02.54.06.08.59
08/ PLOMBERIE SANITAIRE VENTILATION	PAROTON 23000 GUERET dparoton@orange.fr	T. 05.55.52.98.04
09/ ELECTRICITE CFO - CFA	PAROTON 23000 GUERET dparoton@orange.fr	T. 05.55.52.98.04
10/ VRD	EUROVIA 33200 AUBUSSON aubusson@eurovia.com	T. 05.55.66.19.81
11/ DESAMIANTAGE	LML 23200 MOUTIER ROZEILLE vincent@laurentmontagelevage.fr	T. 05.55.66.13.57

FINANCEMENT DE L'OPERATION

Montant prévisionnel :	1 294 687 ,00 € HT
Etat : DETR (40%) :	517 875,00 € HT
Région Nouvelle Aquitaine :	205 603,00 € HT
Creuse confluence :	571 209,00 € HT

